物件名〈西牟婁郡上富田町〉〈3DK〉

ハイツ　ミルキーウェイ【3D

賃　料 －円

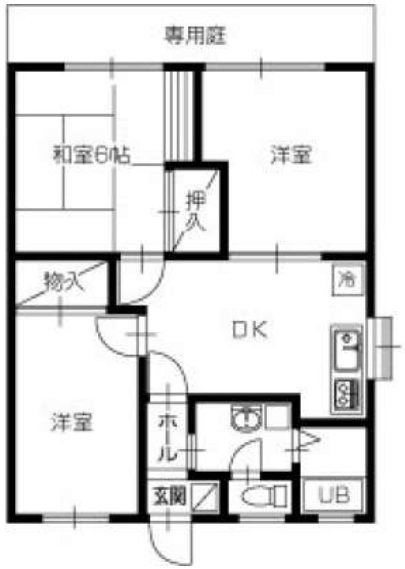

種　別	アパート
所在地	和歌山県西牟婁郡上富田町市ノ瀬1706-6
交　通	JR朝来駅より明光バス鮎川行10分市ノ瀬バス停徒歩10分
構造／階数	木道スレート葺/2階
専有面積	54.46㎡
共益費	込み
敷　金	(一ヶ月)万円
礼　金	(二ヶ月)万円
敷　引	
駐車場	込み 1台（中型車まで・家賃に含む）
築年月	1994年09月

■間取り/3DK(和室6帖(板間半帖付)、洋室6.5帖、洋室5帖、DK、バス、WC、専用庭)■管理費/込み■その他費用/公共下水道料金■総戸数/12戸■現況/満室■契約期間/2年■保険/家財保険加入要す■情報更新日/2022年04月22日■情報有効期限/2022年05月21日■設備/エアコン付、バス・トイレ別、室内洗濯機置場、ガスコンロ対応、フローリング、洗面所独立、バルコニー付

物件コード	080202

和歌山県知事（1）4050 和宅建会員
リアルターオフィス
REALTOR
和歌山県田辺市朝日ヶ丘9-15
TEL.0739-25-7090
URL▶http://www.realtor-office.com
【取引態様/仲介】
FAX.0739-25-7091
E-mail▶realtor@mb.aikis.or.jp

■図面と現況が相違する場合は現況優先とさせていただきます。■《仲介》ご成約の際には、当社規定の仲介手数料とそれにかかる消費税を別途申し受けます。